

► CATÁLOGO

LANÇAMENTO



Prime
Sistemas
DE MONTAGEM

623296-2600

✉ comercial@primesistemasgo.com.br

🌐 www.primesistemasgo.com.br



- 3750.6.1** - 6mm (MA)
- 3750.8.125** - 8mm (MA)
- 3750.10.15** - 10mm (MA)
- 3750.12.175** - 12mm (MA)
- 3750.14.2** - 14mm (MA)

- 3750.10.151** - 10mm (MA)
Chave 15mm

Porca Sextavada c/ Flange



- 3750.14** - 1/4 (UNC)
- 3750.516** - 5/16 (UNC)
- 3750.38** - 3/8 (UNC)
- 3750.12** - 1/2 (UNC)
- 3750.916** - 9/16 (UNC)

Porca Sextavada c/ Flange

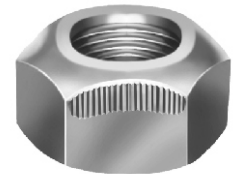

- 3736.6** - 6mm (MA)
- 3736.8.125** - 8mm (MA)
- 3736.10.15** - 10mm (MA)
- 3736.12.175** - 12mm (MA)
- 3736.14.2** - 14mm (MA)

Porca Sextavada Torque
(amassada)

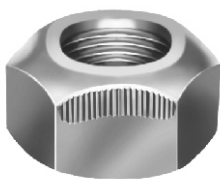

- 3736.14** - 1/4 (UNC)
- 3736.516** - 5/16 (UNC)
- 3736.38** - 3/8 (UNC)
- 3736.12** - 1/2 (UNC)
- 3736.916** - 9/16 (UNC)

Porca Sextavada Torque
(amassada)

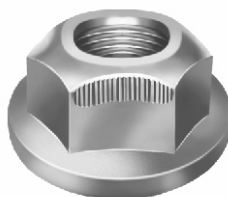

- 3737.6** - 6mm (MA)
- 3737.8.125** - 8mm (MA)
- 3737.10.15** - 10mm (MA)
- 3737.12.175** - 12mm (MA)
- 3737.14.2** - 14mm (MA)

Porca Sextavada Torque
c/ Flange (amassada)



- 3737.14** - 1/4 (UNC)
- 3737.516** - 5/16 (UNC)
- 3737.38** - 3/8 (UNC)
- 3737.12** - 1/2 (UNC)
- 3737.916** - 9/16 (UNC)

Porca Sextavada Torque
c/ Flange (amassada)

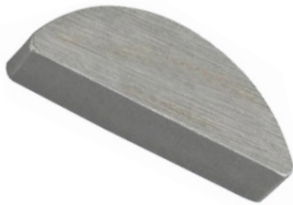

- 3701.45.13** - 4X5X13
- 3701.575.19** - 5X7,5X19
- 3701.69.22** - 6X9X22
- 3701.811.28** - 8X11X28
- 3701.1011.28** - 10X11X28

CHAVETA MEIA LUA AÇO 1045

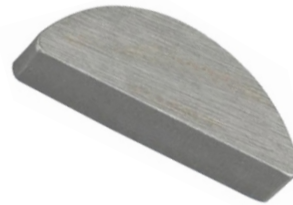

- 3701.14.1** - 1/4X1
- 3701.316.34** - 3/16X3/4
- 3701.38.112** - 3/8X1.1/2
- 3701.516.118** - 5/16X1.1/8
- 3701.532.58** - 5/32X5/8

CHAVETA MEIA LUA AÇO 1045



- 3700.4.4** - 4 X 4
- 3700.5.5** - 5 X 5
- 3700.6.6** - 6 X 6
- 3700.8.8** - 8 X 8
- 3700.9.9** - 9 X 9
- 3700.10.10** - 10 X 10
- 3700.12.12** - 12 X 12
- 3700.14.14** - 14 X 14
- 3700.16.16** - 16 X 16
- 3700.20.20** - 20 X 20

CHAVETA RETIFICADA AÇO 1045

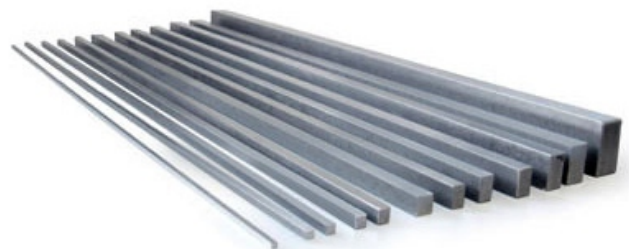

- 3700.121.121** - 1/2 X 1/2
- 3700.141.141** - 1/4 X 1/4
- 3700.316.316** - 3/16 X 3/16
- 3700.38.38** - 3/8 X 3/8
- 3700.516.516** - 5/16 X 5/16
- 3700.716.716** - 7/16 X 7/16

CHAVETA RETIFICADA AÇO 1045

PARAFUSO FRANCÊS AÇO INOX

| | |
|-------------------|---------|
| 2233.8.15 | 8x15mm |
| 2233.8.20 | 8x20mm |
| 2233.8.25 | 8x25mm |
| 2233.8.30 | 8x30mm |
| 2233.8.40 | 8x40mm |
| 2233.8.50 | 8x50mm |
| 2233.8.60 | 8x60mm |
| 2233.8.80 | 8x80mm |
| | |
| 2233.10.20 | 10x20mm |
| 2233.10.30 | 10x30mm |
| 2233.10.40 | 10x40mm |
| 2233.10.50 | 10x50mm |
| 2233.10.60 | 10x60mm |
| 2233.10.70 | 10x70mm |
| 2233.10.80 | 10x80mm |
| | |
| 2233.12.25 | 12x25mm |
| 2233.12.35 | 12x35mm |
| 2233.12.40 | 12x40mm |
| 2233.12.50 | 12x50mm |
| 2233.12.60 | 12x60mm |
| 2233.12.70 | 12x70mm |



PARAFUSO FLANGEADO AÇO 10.9

| | |
|--------------------|----------|
| 2741.6.15 | 6x15mm |
| 2741.6.20 | 6x20mm |
| 2741.6.25 | 6x25mm |
| 2741.6.30 | 6x30mm |
| 2741.6.40 | 6x40mm |
| 2741.6.50 | 6x50mm |
| 2741.6.60 | 6x60mm |
| | |
| 2741.8.15 | 8x15mm |
| 2741.8.20 | 8x20mm |
| 2741.8.25 | 8x25mm |
| 2741.8.30 | 8x30mm |
| 2741.8.40 | 8x40mm |
| 2741.8.50 | 8x50mm |
| 2741.8.60 | 8x60mm |
| 2741.8.70 | 8x70mm |
| 2741.8.80 | 8x80mm |
| | |
| 2741.10.20 | 10x20mm |
| 2741.10.25 | 10x25mm |
| 2741.10.30 | 10x30mm |
| 2741.10.40 | 10x40mm |
| 2741.10.50 | 10x50mm |
| 2741.10.60 | 10x60mm |
| 2741.10.70 | 10x70mm |
| 2741.10.80 | 10x80mm |
| 2741.10.90 | 10x90mm |
| 2741.10.100 | 10x100mm |



| | |
|--------------------|----------|
| 2741.12.25 | 12x25mm |
| 2741.12.30 | 12x30mm |
| 2741.12.35 | 12x35mm |
| 2741.12.40 | 12x40mm |
| 2741.12.50 | 12x50mm |
| 2741.12.60 | 12x60mm |
| 2741.12.70 | 12x70mm |
| 2741.12.80 | 12x80mm |
| 2741.12.90 | 12x90mm |
| 2741.12.120 | 12x100mm |
| 2741.12.110 | 12x110mm |
| 2741.12.120 | 12x120mm |



| | |
|-------------------------------------|--------|
| 3682.6.1 | - 6mm |
| 3682.8.125 | - 8mm |
| 3682.10.15 | - 10mm |
| 3682.12.175 | - 12mm |
| PO SEXT. AUTO-TRAV. MA (RG) INOX | |



| | |
|-------------------|--------|
| 4071.6 | - 6mm |
| 4071.8 | - 8mm |
| 4071.10 | - 10mm |
| 4071.12 | - 12mm |
| ARRUELA LISA INOX | |



7370.233
KIT LÂMPADA 12 V H3 XENON 10.000 K



7350.9.27
FAROL AUX. 09 LEDS 27W (PAR)

COMPOSIÇÃO DO KIT 181 INTENS

| QTDE | DESCRIÇÃO |
|------|---------------------------------|
| 10 | ABRAÇ. DE COMBUSTIVEL 10MM |
| 10 | ABRAÇ. DE COMBUSTIVEL 11MM |
| 10 | ABRAÇ. DE COMBUSTIVEL 13MM |
| 15 | ABRAÇ. ROSCA S/ FIM 9MM 9X13 |
| 15 | ABRAÇ. ROSCA S/ FIM 9MM 12X16 |
| 15 | ABRAÇ. ROSCA S/ FIM 14MM 14X22 |
| 15 | ABRAÇ. ROSCA S/ FIM 14MM 19X27 |
| 10 | ABRAÇ. ROSCA S/ FIM 14MM 22X32 |
| 10 | ABRAÇ. ROSCA S/ FIM 14MM 25X38 |
| 10 | ABRAÇ. ROSCA S/ FIM 14MM 32X44 |
| 10 | ABRAÇ. ROSCA S/ FIM 14MM 38X51 |
| 10 | ABRAÇ. ROSCA S/ FIM 14MM 44X57 |
| 10 | ABRAÇ. ROSCA S/ FIM 14MM 51X64 |
| 10 | ABRAÇ. ROSCA S/ FIM 14MM 57X76 |
| 05 | ABRAÇ. ROSCA S/ FIM 14MM 64X83 |
| 05 | ABRAÇ. ROSCA S/ FIM 14MM 70X89 |
| 05 | ABRAÇ. ROSCA S/ FIM 14MM 76X95 |
| 05 | ABRAÇ. ROSCA S/ FIM 14MM 83X102 |
| 01 | EXPOSITOR PARA ABRAÇADEIRAS |



5490.1

KIT ABRAÇADEIRA C/ EXPOSITOR C/ 180 PÇS

COMPOSIÇÃO DO KIT 386 INTENS

| QTDE | DESCRIÇÃO |
|------|---------------------------------|
| 30 | GRAXEIRAS 1/4- UNF 28 F –RETA |
| 15 | GRAXEIRAS 1/4 - UNF 28 F –45° |
| 15 | GRAXEIRAS 1/4- UNF 28 F –90° |
| 30 | GRAXEIRAS 5/16 - UNF 24 F –RETA |
| 15 | GRAXEIRAS 5/16 - UNF 24 F –45° |
| 15 | GRAXEIRAS 5/16 - UNF 24 F –90° |
| 30 | GRAXEIRAS 3/8 - UNF 28 F –RETA |
| 15 | GRAXEIRAS 3/8- UNF 24 F –45° |
| 15 | GRAXEIRAS 3/8 - UNF 28 F –90° |
| 30 | GRAXEIRAS 6 X 1- RETA |
| 15 | GRAXEIRAS 6 X 1- 45° |
| 15 | GRAXEIRAS 6 X 1- 90° |
| 30 | GRAXEIRAS 8 X 1- RETA |
| 15 | GRAXEIRAS 8 X 1- 45° |
| 15 | GRAXEIRAS 8 X 1- 90° |
| 30 | GRAXEIRAS 10 X 1- RETA |
| 15 | GRAXEIRAS 10 X 1- 45° |
| 15 | GRAXEIRAS 10 X 1- 90° |
| 10 | GRAXEIRA 1/2- RETO |
| 05 | GRAXEIRAS 1/2 X 1- 45° |
| 05 | GRAXEIRAS 1/2 X 1- 90° |
| 05 | BICO P/ GRAXEIRO |
| 01 | ESTANTE C/20 GAVETAS N° 3 |



9860.1.1

KIT GRAXEIROS+ESTANTE COM 20 GAV.

COMPOSIÇÃO DO KIT 926 INTENS

| QTDE | DESCRIÇÃO |
|------|---------------------------------|
| 50 | GRAXEIRAS 1/4- UNF 28 F –RETA |
| 50 | GRAXEIRAS 1/4 - UNF 28 F –45° |
| 50 | GRAXEIRAS 1/4- UNF 28 F –90° |
| 50 | GRAXEIRAS 5/16 - UNF 24 F –RETA |
| 50 | GRAXEIRAS 5/16 - UNF 24 F –45° |
| 50 | GRAXEIRAS 5/16 - UNF 24 F –90° |
| 50 | GRAXEIRAS 3/8 - UNF 28 F –RETA |
| 50 | GRAXEIRAS 3/8- UNF 24 F –45° |
| 50 | GRAXEIRAS 3/8 - UNF 28 F –90° |
| 50 | GRAXEIRAS 6 X 1- RETA |
| 50 | GRAXEIRAS 6 X 1- 45° |
| 50 | GRAXEIRAS 6 X 1- 90° |
| 50 | GRAXEIRAS 8 X 1- RETA |
| 50 | GRAXEIRAS 8 X 1- 45° |
| 50 | GRAXEIRAS 8 X 1- 90° |
| 50 | GRAXEIRAS 10 X 1- RETA |
| 50 | GRAXEIRAS 10 X 1- 45° |
| 50 | GRAXEIRAS 10 X 1- 90° |
| 10 | GRAXEIRA 1/2- RETO |
| 5 | GRAXEIRAS 1/2 X 1- 45° |
| 5 | GRAXEIRAS 1/2 X 1- 90° |
| 5 | BICO P/ GRAXEIRO |
| 1 | ESTANTE EXPOSITORA |



9860.1

KIT GRAXEIROS+ESTANTE COM 20 GAV.



0890.495.20

Cola Bonder 20 Grs

0890.495.50

Cola Bonder 50 Grs

0890.495.100

Cola Bonder 100 Grs



0890.11.04

Junta Líquida Semi-Secativa
(11040 Original) 100g



6700.78.454 - KT 4.1/2 x1,8x7/8

6700.78.785 - KT 7x1,6x7/8

6700.78.96 - KT 9x1,9x7/8

DISCO DE CORTE ESPECIAL
KLINGSPOR



0890.700.6

CERA LIMPADORA COM
CARNAUBA 3,5 KG

Prime **LANÇAMENTOS** Sistemas DE MONTAGEM

QUÍMICOS LOCTITE



0890.242
LOCTITE 242 10GR



0890.277
LOCTITE 277 10GR



0890.277.50
LOCTITE 277 50GR



0890.317.511
Silicone Preto Alta
Temperatura 70g LOCTITE



0890.317.521
Silicone Vermelho Alta
Temperatura 55g LOCTITE



0890.241.51
LOCTITE 241 50GR



7451.712.0
JG SOQ. TIPO HEXALOBULAR C/20
PÇS-3/8 E 1/2 7120PR



7451.203.09
JOGO CH TORXS S/ FURO T10AT50
CURTA 20309 PR



7451.364.150
CHAVE GANCHO AJUSTÁVEL 35-50MM



0890.70.8
CR PROT PELE
LAVA QUÍMICA
GRUPO 3 1KG



0890.70.5
Creme Deseng. c/
Esfoliante 200GrS



0890.70.7
Sabonete Deseng. c/
Esfo. 4 Lts Citric



8990.19.32
LAVA OLHOS EMERGENCIA
PORTÁTIL



8990.400.100 - M
8990.400.200 - P
8990.400.300 - G
LUA MALHA DE AÇO



8990.048 TAM. G
8990.048.1 TAM. M
8990.048.2 TAM. GG
8990.048.3 TAM. P
CINTO ERGON.
ABDOMINAL SUPER SAFETY



8990.200.11
ÓCULOS AMPLA VISÃO
POLICARBONATO
ANTI EMBASASTE
ANTI RISCO C.A. 36424



1008.312.74 - 6x16
1008.312.75 - 6x23
1008.337.63 - 6x30

Parafuso Navalha Aço 10.9



1008.232.07

Trava do Parafuso do Disco
da Plantadeira JD CQ23207



1008.230.98

Kit Parafuso de Disco
Plantadeira JD CQ23098



1008.150.219

Rebite de Bater Florado
JD H150219



1008.150.109

Rebite Pop 6x22mm
Aba Larga 15mm
Placa Tecnil H 150109



1008.198.033

KIT PARAF. DO TREM
DE POUSO AÇO 10.9
19M8033



1008.695.15

KIT PARF. DO CABEÇALHO
AÇO 10.9
CQ 69515



1008.158.341

PF. NAVALHA STS 6X16
JD H158341 CURTO

1008.158.342

PF. NAVALHA STS 6X23
JD H158342 MÉDIO



1008.175.727

Mancal
J.D. H-175727
N.H. 9842300
CASE 134708401



1008.175.818

Dedo Rec. Nylon c/ PF. JD.
H-175818



1008.171.602

Mancal Dedo Retratil
JD. AH-171602



1008.309.58

Chapa de Proteção J.D.
CQ-30958



1008.315.50

Bucha Jhon Deere Z-31550



1008.169.914

Dedo Retratil J.D. H-169914



1008.136.807
NAVALHA CORTE VAZ
J.D. DENTE 3MM H-136807 OU CQ312



1008.163.131
NAVALHA DUPLA J.D. DENTE FINO H-163131



1009.728.905
NAVALHA CORTE PARAF. CNH
CASE 87728905



1010.821.784
NAVALHA CORTE VAZADA N.H. 821784



1008.231.930
CHAPA DESLIZANTE EM UHMW
J.D. H231930



1008.170.501
CHAPA DESLIZANTE EM UHMW
J.D. H170501



1008.205.344
CHAPA DESLIZANTE EM UHMW
J.D. H205344



1008.231.690
CHAPA DESLIZANTE EM UHMW
J.D. H231690



1008.931.63
CHAPA DESLIZANTE
DRAPER MEIO
HXE 93163



1008.229.011
CHAPA DESLIZANTE EM
UHMW
J.D. H229011



1008.231.693
CHAPA DESLIZANTE J.D.
EM UHMW
H231693



1008.208.626
CHAPA DESLIZANTE
CANTO ESQUERDO J.D.
EM UHMW
H208626



1008.213.507
DEDO STS CURTO LONGO
H213507



1008.213.398
DEDO STS LONGO CURTO
H213398



1008.109.59
CHAPA DESLIZANTE
DRAPER MEIO
HXE 10959



1008.595.05
CHAPA DESLIZANTE
DRAPER LADO DIREITO
HXE 59505



1008.595.06
CHAPA DESLIZANTE
DRAPER LADO ESQUERDO
HXE 59506



CHAPA DESLIZANTE
PÓS RECALL
DRAPER MEIO
HXE 87738



1008.164.08
CHAPA DESLIZANTE
ALIMENTADOR
DRAPER MEIO
HXE 16408



1008.544.77
CHAPA DESLIZANTE
ALIMENTADOR
DRAPER MEIO
HXE 54477



1008.165.407
PLACA UNIDADE DE TRILHA
H165407



1008.171.960
GUIA DO DEDO DO PESCOÇO
DRAPER H171960



1008.102.55
KIT DE FACAS CURVA C/ 08 PÇS
KXE 10255



1008.264.228
CHAVETA MEIA LUA
26M4228



1008.177.988
ENGRENAGEM DO ELEVADOR JD STS
H177988



1008.506.17
Disco J.D. S50617
30 Furos / Milho



1008.432.15
DISCO J.D A43215
30 FUROS P/ MILHO



1008.696.48
Disco J.D. A69648
36 Furos / Soja



1008.523.91
Disco J.D. A53291
40 Furos / Milho



1008.430.66
Disco J.D. A43066
45 Furos / Sorgo



1008.425.86
Disco J.D. A42586
108 Furos / 4,5 mm / Soja



1008.505.43
CONDUTOR DE ADUBO
J.D. CQ50543



1008.579.12
BICO DO ADUBO
AÇO ZINCADO
J.D - DQ57912



1008.101.26
CONDUTOR DE ADUBO
J.D. AX10126



1008.845.20
CONDUTOR COM FURO
PARA SENSOR J.D.
A84520



1008.750.55
CONDUTOR J.D.
A75055



1008.344.61
MANGOTE DO ADUBO
47 ANÉIS J.D.
CQ34461



1008.362.24

EIXO DIREITO
RODA COBRIDORA J.D.
CQ36224



1008.362.25

EIXO ESQUERDO
RODA COBRIDORA J.D.
CQ36225



1008.540.27

EIXO ESQUERDO
RODA COBRIDORA J.D.
CQ54027



1008.540.28

EIXO DIREITO
RODA COBRIDORA J.D.
CQ54028



1008.487.94

EIXO ESQUERDO
DESENCONTRADO DISCO
J.D. CQ48794



1008.487.95

EIXO DIREITO
DESENCONTRADO DISCO
J.D. CQ48795



1008.279.34
EIXO DIREITO
UNIDADE PLANTADEIRA J.D.
CQ27934

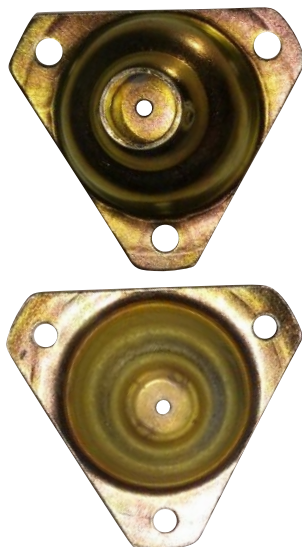

1008.217.68
TAMPA SUGADOR DE ADUBO
AÇO J.D. DQ21768



1008.216.20
PROTECTOR DO CUBO
SULCADOR ADUBO
CQ21620



1008.736.25
CUBO DO DISCO
DESENCONTRADO J.D.
CQ73625



1008.499.39
ENGRENAGEM DA CAIXA
DE ADUBO J.D.
CQ49939



1008.748.72
ENGRENAGEM DA CAIXA
DE ADUBO J.D.
DQ74872



1008.482.53

ABRAÇADEIRA BRAÇOS
PARALELOS J.D.
CQ48253



1008.505.44

LIMPADOR ESQUERDO
DO DISCO
CQ50544



1008.505.45

LIMPADOR DIREITO
DO DISCO
CQ50545



1008.326.87

PROTETOR DE RETENTENTOR
SULCADOR ADUBO J.D.
B23687



1008.395.55

TAMPA UNIDADE
PLANTADEIRA J.D.
AA39555



1008.395.56

TAMPA UNIDADE
PLANTADEIRA XINGU J.D.
AA39556



1008.553.48
TAMPA DOSADOR DO ADUBO
ORING J.D.
DQ55348

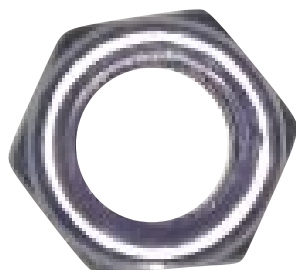

1008.174.260
PORCA ACIONAMENTO
EIXO J.D.
14M7260



1008.147.382
PORCA ACIONAMENTO
EIXO J.D.
14M7382



1008.223.83
ARRUELA DO SULCADOR
DO ADUBO J.D.
CQ22383



1008.31.252
KITI PARAF. C/ DUAS PORCAS
FIXAÇÃO DA MOLA
SÉRIE 9200
CQ31252

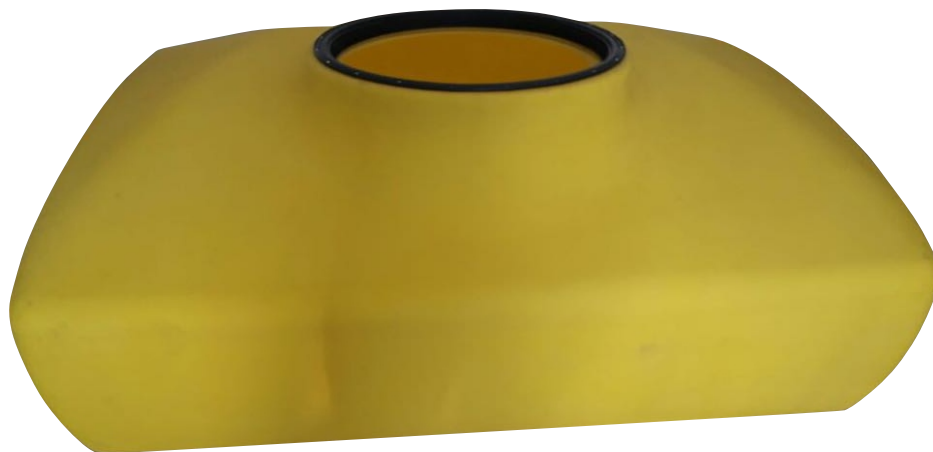

1008.615.26
RESERVATÓRIO CENTRAL DE SEMENTES
DO 61526



1008.782.69
TAMPA RES. CENTRAL SEMENTES
A78269

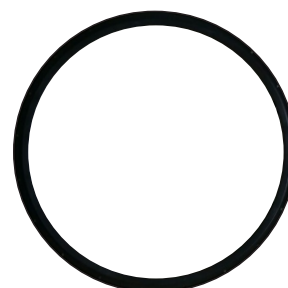

1008.625.75
ENGRENAGEM DA CAIXA DE ADUBO
DQ62575



1008.623.29
PROTEÇÃO DA CAIXA
DE ADUBO
CQ62329



1008.378.62
CONEXAO DE MANGUEIRA
AA37862



1008.791.96
JANELA DO CONTADOR
DE SEMENTES
A79196



1008.522.59
JUNTA VEDAÇÃO
VACUMETER
A52259



1008.573.97
CAIXA DE ENGRENAGEM
LINHA CURTA
AA57397



1008.543.74
CAIXA DE ENGRENAGEM
LINHA LONGA
AA54374



1008.338.23
CUBO DO DISCO DE CORTE
CQ3382



1008.253.56
SENSOR DE SEMENTES
AKK25356



1008.102.66
ENGRENAGEM ESQUERDA
DA CATRACA
AX10266



1008.102.67
ENGRENAGEM DIREITA
DA CATRACA
AX10267



1008.102.68
ENGRENAGEM ESQ.
DA CATRACA
AX10268



1008.102.69
ENGRENAGEM ESQ.
DA CATRACA
AX10269

LANÇAMENTOS

Prime
Sistemas
DE MONTAGEM

JOHN DEERE

PLANTADEIRA



1008.579.35
PINO DO CHASSI
CQ57935



1008.715.40
PONTEIRA DO SULCADOR
CQ71540



1008.815.63
MANIPULO UN.
DE PLANTIO
A81563



1008.559.84
GUIA UNIDADE DE
SEMENTE
A55984



1008.550.42
ANEL DE VEDAÇÃO
A55042



1008.122.82
ANEL DE VEDAÇÃO
T12282



1008.200.72
PORCA DO DISCO DE
CORTE
CQ20072



1008.933.9
ROLAMENTO CONTRA
EIXO PRIN. DA POLIA
COL. 9470 - J.D. 9339



1008.391.04
ROLAMENTO CONJUNTO
DE EIXO DE ELEVADOR
COL. 9670 - JD39104



1008.103.84
ROLAMENTO
STS 670 JD10384

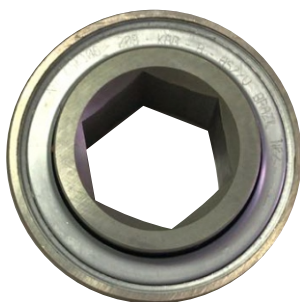

1008.937.3
ROLAMENTO PLATAF.
JD SERIE 600 JD9373



1008.162.61
ROLAMENTO DQ16261



1008.408.12
ROLAMENTO DQ40812

JUMIL



1013.733.222

COIFA DE PROTEÇÃO
DO CARDAN
2733222



1009.308.425

Bucha Case 1308425C1



1009.367.261

Dedo Rec. Nylon c/ PF.
Case 71367261



1009.377.580

Chapa Deslizante
Case 377580-A1



1009.130.725

GUIA DO DEDO RETRÁTIL
CASE 130.7259-C2



1009.702.974

DEDO DUPLO CASE
PARTE INF. C. 8770297
PLATAFORMA 3020



1009.377.582
CHAPA DESLIZANTE
CASE 377582 - A1



1009.377.581
CHAPA DESLIZANTE
CASE - 377581A1



1009.369.442
CHAPA DESL. PLAT.
LATERAL ESQUERDA
CASE/NH 84369442



1009.337.989
CHAPA DESL. PLAT.
LATERAL DIREITA
CASE/NH 84337989



1009.702.973
DEDO DUPLO CASE/NH
PLATAFORMA 3020
87702973



1009.307.299
DEDO DUPLO CASE
1307299C2



1008.240.164
BUCHA DO MONILETE
H240164



1008.240.165
BUCHA DO MONILETE
H240165



1014.129.297
CHAPA DESLIZANTE
MACDON - 129297



1014.151.551
CHAPA DESLIZANTE
MACDON MEIO
151551



1014.165.386
CHAPA DESLIZANTE
MACDON ESQUERDA
165386



1014.165.188
CHAPA DESLIZANTE
MACDON DIREITA
165188